

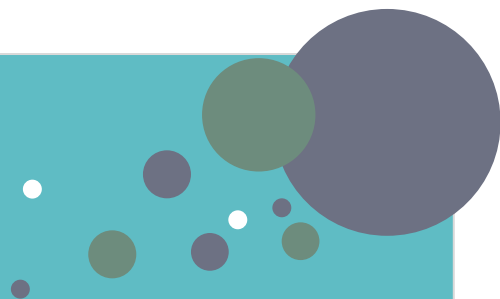

DOMAINE ARTS, LETTRES ET LANGUES



LICENCE MENTION

LANGUES ÉTRANGÈRES APPLIQUÉES

- Anglais - Allemand (débutant et confirmé)
- Anglais - Chinois (débutant et confirmé)
- Anglais - Espagnol (débutant et confirmé)
- Anglais - Italien (débutant et confirmé)

Langue C obligatoire (Niveau débutant) : allemand, espagnol, italien, chinois, japonais, néerlandais, luxembourgeois, suédois

Année universitaire 2025/2026

Licence 1

Informations pratiques



Site de l'UFR ALL METZ :
<http://all-metz.univ-lorraine.fr/>



Département LEA :
<http://all-metz.univ-lorraine.fr/formation/langues-etrangees-appliquees/presentation-du-departement-langues-etrangees-appliquees>



UNIVERSITÉ
DE LORRAINE



UFR | ARTS
LETTRES
LANGUES • METZ

La Licence de Langues étrangères appliquées Administration

Responsables Licence 1 LEA :

- **Directrice du département LEA :**
- **Responsable du diplôme : M. Adam WILSON**
adam.wilson@univ-lorraine.fr
- **Responsable L1 LEA : Mme Angélique GADOTTI**
angelique.gadotti@univ-lorraine.fr

Contacter les secrétaires pédagogiques du Département de Langues Étrangères Appliquées :

- **Mme Phanny SIN :** phanny.sin@univ-lorraine.fr
pour les conventions de stage, l'organisation matérielle des examens et ERASMUS
Horaires d'ouverture : de 9 h 00 à 11 h 30 et de 14 h 00 à 16 h 00
sauf le mercredi après-midi.
Au bâtiment B
- **Mme Clarisse LOPEZ :** clarisse.lopez@univ-lorraine.fr,
pour les emplois du temps et la gestion des notes.
Horaires d'ouverture : de 9 h 00 à 11 h 30 et de 14 h 00 à 16 h 00
sauf le mercredi après-midi.
Au bâtiment A
- **Contacter le service formation :** all-mz-scolarite-contact@univ-lorraine.fr
- Cette licence est ouverte à **la formation professionnelle** :
Pour contacter le service de la formation professionnelle :
M. Cyril LEBLANC : cyril.leblanc@univ-lorraine.fr, 03.72.74.76.97
- **Lieu de formation :**
Campus du Saulcy, Ile du Saulcy, 57000 Metz.
Numéro de téléphone de l'UFR Arts, lettres et Langues : 03.72.74. 77.00

Conditions d'admission

Inscription en Licence 1 pour les futurs bacheliers :

- 1^{ère} étape : **Pré-inscription** à l'université sur le portail Parcoursup de la mi-janvier à la mi-mars
- 2^{ème} étape : **Confirmation de l'inscription**,
Obligatoire dès les résultats du bac sur : www.univ-lorraine.fr

Admission directe :

En 1^{ère} année de L1 : titulaire d'un Baccalauréat (toutes sections), du DAEU ou d'un diplôme équivalent (Procédure Parcoursup uniquement).

Autres cas :

L'admission se fait après examen d'un dossier de candidature qui est à retirer sur le site suivant : <http://ecandidat.univ-lorraine.fr>.

Pour intégrer le niveau Licence, tout titulaire d'un DUT ou d'un BTS ou tout autre diplôme devra passer par la procédure de dossier de candidature.

Quel profil pour cette formation ?

Certaines conditions favorisent la réussite en licence LEA :

- ➡ Être titulaire (ou futur titulaire) d'un bac L, d'un bac général, du DAEU ou d'un diplôme admis en dispense du bac,
- ➡ Avoir un bon niveau en français et de solides bases dans deux langues étrangères,
- ➡ Avoir un bon sens de la communication
- ➡ Avoir un projet professionnel en lien avec les langues autres que l'enseignement.

Inscriptions

**Inscriptions annuelles et réinscriptions
(hors Parcoursup, MonMaster et Études en France) :**

du 16/06/2025 (sous réserve de la disponibilité technique) au 03/10/2025

Parcoursup : Inscriptions en licence à partir du 07/07/2025

Fin des inscriptions administratives : le 03/10/2025

Inscriptions en réorientation

du 01/12/2025 (inscriptions dans apogée à partir du 05/01/2026) au 27/02/2026

Le Département de Langues étrangères appliquées (LEA)

Direction du département

Responsable de la mention LEA-METZ

M. Adam WILSON

Les responsables d'année

Licence 1 : Mme Angélique GADOTTI

Licence 2 : Mme Bénédicte SIMARD

Licence 3 : Mme Charlotte DUCROT

Les enseignants du Département LEA :

Mme Dominique COQUET-CARDINAL (anglais)

Mme Charlotte DUCROT (anglais)

M. Benjamin FREY (anglais)

Mme Vasilica LE FLOCH (anglais)

M. Peterson NNAJIOFOR (anglais)

Mme Samia SACI (anglais)

Mme Bénédicte SIMARD (anglais)

M. Adam WILSON (anglais)

Mme Susanne DALSTEIN-PAFF (allemand)

Mme Catherine DESBOIS (allemand)

M. Olivier HANSE (allemand)

Mme Ingrid LACHENY (allemand)

M. Marc LACHENY (allemand)

M. Francesco CASELLI (italien)

Mme Rosaria IOUNES-VONA (italien)

M. Bruno MANCINI (italien)

Mme Mélissa BOEUF (gestion - marketing)

Mme Dominique CASIN (gestion - économie)

Mme Angélique GADOTTI (gestion - informatique)

M. Frédéric EICHSTETTER (gestion)

M. Aziz BENKORTI (gestion - économie)

M. Martial GALLAUD (informatique)

Mme Virginia DE LA CRUZ (espagnol)

Mme Mercedes LAUER (espagnol)

Mme Valentina LITVAN (espagnol)

Mme Maria Isabel MULA (espagnol)

M. Stéphane OURY (espagnol)

Mme Pei-Ci LI (chinois)

Mme Jing RIMLINGER (chinois)

Mme Hong TOUSSAINT (chinois)

M. Laurent BEJOT (luxembourgeois - français)



La Licence de Langues étrangères appliquées

Présentation de la formation

La licence LEA, c'est :

- ➔ Des **enseignements de même niveau dans deux langues** (langue A et langue B) suivant une approche « appliquée » : sans négliger ni la langue courante ni la culture, l'enseignement insiste sur **la langue des affaires** (écrite et orale).
- ➔ Une **initiation ou un perfectionnement dans une troisième langue** (langue C)

Langue A (confirmé) et B (débutant ou confirmé)

- Anglais – Allemand
- Anglais – Espagnol
- Anglais – Italien
- Anglais – Chinois

Parcours TSNT (Traduction spécialisée et nouvelles technologies) de la L3 disponible uniquement pour les langues B suivantes : allemand, espagnol, italien.

Langue C (obligatoire)

Niveau débutant (obligatoirement) : allemand, espagnol, italien, chinois, luxembourgeois, japonais, néerlandais, suédois.

- ➔ Des **enseignements dans des matières d'application** (économie, marketing, gestion, droit) essentielles dans le monde des affaires et de l'entreprise.
- ➔ Le **développement de compétences personnelles** telles que **l'autonomie, l'adaptabilité, l'esprit d'initiative** et **l'aptitude au travail en groupe**
- ➔ Une **mobilité naturellement encouragée et facilitée** (programmes d'échanges internationaux, stage à l'étranger, etc.)
- ➔ De la **pré-professionnalisation**, avec :
 - Des **parcours types**, amorcés dès la L2, de nature à encourager une orientation vers un secteur d'activité donné :
 - environnement international et management
 - traductions spécialisées
 - Un **stage obligatoire** d'une durée minimum de 8 semaines (en L3)
- ➔ Un accompagnement de l'étudiant, tout au long de ses études, et dans la construction de son projet d'études et de son projet professionnel.



La Licence de Langues étrangères appliquées

Description de la formation

La **licence LEA**, c'est aussi :

- ➞ Des **connaissances linguistiques appliquées** aux affaires et au commerce, à la gestion et à la traduction spécialisée, dans deux langues étrangères : la langue A et la langue B,
- ➞ De la **professionnalisation** :
 - acquisition de connaissances générales dans les domaines du droit, de l'économie, des statistiques et de l'informatique,
 - acquisition de connaissances spécialisées acquises en fonction du parcours choisi (comptabilité, gestion commerce international, marketing, logistique, GRH, bureau et logiciels de traduction),
 - acquisition de savoirs socio-économiques et civilisationnels, permettant de comprendre des environnements professionnels multiculturels,
 - acquisition de bases nécessaires (à l'écrit et à l'oral) à une communication en milieu professionnel multilingue,
- ➞ **Stage obligatoire** en L3 (8 semaines, minimum), dans une entreprise, une organisation ou une administration, de préférence à l'étranger,
- ➞ Des **certifications** en **informatique** (PIX) et en **langues vivantes** : CLES, pour les langues C où il est mis en place,
- ➞ De nombreux **programmes d'échanges** (ERASMUS : Allemagne, Autriche, Danemark, Espagne, Italie, Pays-Bas, Royaume-Uni, Suède, ou autres pays : Argentine, Chine, États-Unis, Mexique, Pérou).
- ➞ **Un accompagnement de l'étudiant** :
 - Tout au long de ses études :
 - Une semaine d'accueil,
 - Du tutorat, pour l'aide aux apprentissages,
 - Un éventuel suivi personnalisé des étudiants assuré par un enseignant référent,
 - Du soutien pour le rattrapage aux examens,
 - La possibilité de participer à des séances de conversation ou à des tandems linguistiques et la possibilité de pratiquer les langues en auto-formation (<https://edolang.univ-lorraine.fr/>).
- ➞ **Dans la construction de son projet d'études et de son projet professionnel**
 - Des enseignements pour aider à construire un projet et à préparer l'insertion professionnelle (PPP « Projet Personnel et Professionnel »),
 - Du tutorat, pour l'aide à la recherche de stage (rédaction de lettres de motivation et de CV),
 - Le SOIP (Service d'Orientation et d'Insertion Professionnelle : <https://www.univ-lorraine.fr/orientation-insertion-professionnelle/>).

SENSE

Cette formation concerne l'ensemble des étudiants de licence de l'université de Lorraine. Le certificat SENSE est obligatoire : la réussite de ce module est requise pour l'obtention de votre diplôme.



SENSE

Se saisir des ENjeux Sociétaux et Environnementaux

Certification
obligatoire

Objectifs pédagogiques

Grâce à ce certificat SENSE, l'étudiant.e sera capable de :

- ✓ Comprendre les origines du changement climatique et de la perte de biodiversité, ainsi que leurs effets notamment sur la société humaine ;
- ✓ Comprendre les enjeux de l'Égalité, la Diversité et l'Inclusion ;
- ✓ Connaître et chercher à réduire les biais de perception liés au stéréotypes et préjugés ;
- ✓ Participer aux débats citoyens en s'appuyant sur un socle de connaissances scientifiques ;
- ✓ Connaître les leviers d'action permettant d'atténuer le changement climatique et la perte de Biodiversité, ainsi que de s'adapter à ses dégradations environnementales
- ✓ Connaître et savoir faire face aux violences et injustices portant atteinte au vivre-ensemble (discriminations, harcèlements, violences sexuelles et sexistes) ;
- ✓ Comprendre la nature systémique des problèmes environnementaux et sociétaux et l'existence de chaînes de causalité complexes entre ces phénomènes ;
- ✓ Percevoir qu'une multitude de futurs sont possibles et qu'il est important de les imaginer pour promouvoir des choix de société durable ;
- ✓ Se mobiliser pour agir collectivement et individuellement ;
- ✓ Prendre conscience de l'importance des valeurs dans l'action collective et interroger ses propres valeurs au regard des valeurs de durabilité, égalité et solidarité ;
- ✓ Porter un regard critique sur les discours et actions qu'il/elle rencontre en tenant compte de la complexité des contextes et de la diversité des enjeux

Comment ça marche ?

SENSE comporte

- ➞ une première partie en L1 (6 h de travail en autonomie)
- ➞ une seconde partie en L2 (24 h de travail en autonomie)

avec différents modules évalués via des questionnaires en ligne (en distanciel).

Formation en ligne asynchrone



Calendrier pédagogique 2025-2026 - Licence 1 et 2

Licences et masters 1^{ère} année hors cursus à stage long

Conseil de Collégium du 31/03/2025

Septembre 2025			Octobre 2025			Novembre 2025			Décembre 2025			Janvier 2026						
36	1	L	40	1	Me	3	44	1	S	Férié	49	1	L	11	01	1	J	Congés de fin d'année
	1	M		2	J	*UE parcours Etab L1/L3		2	D	7		2	M	2		V		
	3	Me		3	V			3	L			3	Me	3		S		
	4	J		4	S			4	M			4	J	4		D		
	5	V		5	D			5	Me			5	V	5		L	Examens terminaux	
	6	S		6	L	4		6	J	*UE parcours Etab L1/L3		6	S	6		M		
	7	D		7	M			7	V			7	D	7		Me		
37	8	L	41	8	Me		45	8	S		50	8	L	12	02	8	J	
	9	M		9	J	*UE parcours Etab L2		9	D			9	M	9		V		
	10	Me		10	V			10	L	Férié		10	Me	10		S		
	11	J		11	S			11	M			11	J	11		D		
	12	V		12	D			12	Me	8		12	V	12		L	1	
	13	S		13	L	5		13	J	*UE parcours Etab L2		13	S	13		M		
	14	D		14	M			14	V			14	D	14		Me		
38	15	L	42	15	Me		46	15	S		51	15	L	Examens terminaux	03	15	J	
	16	M		16	J	*UE parcours Etab L1/L3		16	D			16	M			16	V	
	17	Me		17	V			17	L	9		17	Me			17	S	
	18	J		18	S			18	M			18	J			18	D	
	19	V		19	D			19	Me			19	V			19	L	2
	20	S		20	L	6		20	J	*UE parcours Etab L1/L3		20	S			20	M	
	21	D		21	M			21	V			21	D			21	Me	
39	22	L	43	22	Me		47	22	S		52	22	L	Congés de fin d'année	04	22	J	*Examens des parcours établissement 2nde chance
	23	M		23	J	*UE parcours Etab L2		23	D			23	M			23	V	
	24	Me		24	V			24	L	10		24	Me			24	S	
	25	J		25	S			25	M			25	J			25	D	
	26	V		26	D			26	Me			26	V			26	L	3
	27	S		27	L			27	J	*UE parcours Etab L2		27	S			27	M	
	28	D		28	M	Pause pédagogique		28	V			28	D			28	Me	
40	29	L	44	29	Me			29	S		29	J						
	30	M		30	J			30	D		30	V	*UE parcours Etab L1/L3					
				31	V						31	Me			31	S		



Février 2026			Mars 2026			Avril 2026			Mai 2026			Juin 2026																	
05	1	D	4	09	1	D	7	14	1	Me	11	18	1	V	Férialé	23	1	L	Jurys*										
	2	L			2	L			2	J	2		S	2			M												
	3	M			3	M			3	V	3		D	3			Me												
	4	Me			4	Me			4	S	4		L	Examens terminaux	4		J												
	5	J			5	J			5	D	5		M		5		V												
	6	V			*UE parcours Etab L2	6			V	*UE parcours Etab L1/L3	6		L		Férialé		6	S											
	7	S			7	S			7	M	7		J		Férialé		7	D											
	8	D			8	D			8	Me	8		V				8	L											
06	9	L	5	10	9	L	8	15	9	J	*Fin examens parcours établissement	19	9	S	Examens terminaux	24	9	M											
	10	M			10	M			10	V			10	D			10	Me											
	11	Me			11	Me			11	S			11	L			11	J											
	12	J			Jurys S1*	12			J	*UE parcours Etab L1/L3			12	D			12	M	12	V									
	13	V			*UE parcours Etab L1/L3	13			V	*UE parcours Etab L2			13	L			13	Me	13	S									
	14	S			14	S			14	M			14	J			Férialé	14	D										
	15	D			15	D			15	Me			15	V				15	L	2nde session écrite LAS									
	16	L			16	L			16	J			16	S				16	M										
07	17	M	6	11	17	M	9	16	17	V	Congés de printemps	20	17	D	Examens	25	17	Me											
	18	Me			18	Me			18	S			18	L			18	J	18	J	Examens								
	19	J			19	J			19	D			19	M			19	V	19	V									
	20	V			*UE parcours Etab L2	20			V	*UE parcours Etab L1/L3			20	L			20	Me	20	S									
	21	S			Pause pédagogique	21			S	10			21	M			21	J	21	D	Examens								
	22	D				22			D				22	Me			22	V	22	L									
	23	L				23			L				23	J			23	S	23	M		Examens							
	24	M				24			M				24	V			24	D	24	Me	24		Me						
08	25	Me	6	12	25	Me	9	17	25	S	Congés de printemps	21	25	L	Férialé	26	25	J	Examens										
	26	J			26	J			26	D			26	M			26	V		26	S	Examens							
	27	V			27	V			*UE parcours Etab L2	27			L	27			Me	27		S									
	28	S			28	S				28			M	28			J	28	D										
	09	29			D	6			13	29			D	10			18	29	Me	Examens terminaux	22	29	V	Férialé	27	29	L	Examens	
		30			L					30			L					30	J			* examen LAS	30			S	30		M
		31			M					31			M						31			D							

* Jurys : Dates fixées pour l'ensemble des jurys, il ne s'agit pas de dates butoirs

Les Modalités de Contrôle des Connaissances et des Compétences (M3C) spécifiques à la filière Langues étrangères appliquées (LEA) :

DOMAINE ARTS, LETTRES ET LANGUES : Licence Langues étrangères appliquées

Semestre 1 de Licence (L1)

Responsable : Mme Angélique GADOTTI

Intitulé de l'UE	Volume horaire		Intitulé des matières	ECTS
	CM	TD		
UE101 Langue A (anglais) économique		24	EC1 Grammaire appliquée	6
		12	EC2 Introduction à la traduction	
		12TP	EC3 Communication professionnelle orale	
UE102 Langue B (niveau confirmé) (allemand, espagnol, italien, chinois) économique		24	EC1 Grammaire appliquée (confirmé)	6
		12	EC2 Introduction à la traduction (confirmé)	
		12TP	EC3 Communication professionnelle orale (confirmé)	
UE102 Langue B (niveau débutant) (allemand, espagnol, italien, chinois) économique		24	EC1 Grammaire appliquée (débutant)	6
		12	EC2 Expression écrite (débutant)	
		12TP	EC3 Expression orale en interaction (débutant)	
UE103 Matières d'application économique	12	12	EC1 Economie générale	6
	12	12	EC2 Statistiques descriptives	
UE104 Outils transversaux		20	EC1 Outils et culture numériques (NUMOC)	3
		4	EC2 Projet Personnel et Professionnel	
UE105 Civilisation	12		EC1 Civilisation Langue A	3
	12		EC2 Civilisation Langue B	
UE106 Outils linguistiques et juridiques	12		EC1 Initiation au droit	3
		12	EC2 Français pour la traduction	
UE107 Langue et internationalisation		12 12 12 12 12 12 12 12	EC1 Langue C au choix : Allemand Espagnol Italien Chinois Japonais Néerlandais Luxembourgeois Suédois	3
		12	EC2 Approfondissement culturel et/ou linguistique	

DOMAINE ARTS, LETTRES ET LANGUES : Licence Langues étrangères appliquées

Semestre 2 de Licence (L1)

Responsable : Mme Angélique GADOTTI

Intitulé de l'UE	Volume horaire		Intitulé des matières	EC TS
	CM	TD		
UE201 Langue A (anglais) économique		24	EC1 Outils linguistiques appliqués	6
		12	EC2 Traduction économique	
		18TP	EC3 Communication professionnelle orale	
UE202 Langue B (allemand, espagnol, italien, chinois) économique (confirmé)		24	EC1 Outils linguistiques appliqués (confirmé)	6
		12	EC2 Traduction économique (confirmé)	
		18TP	EC3 Communication professionnelle orale (confirmé)	
UE202 Langue B (allemand, espagnol, italien, chinois) économique (débutant)		24	EC1 Outils linguistiques appliqués (débutant)	6
		12	EC2 Expression écrite (débutant)	
		18TP	EC3 Expression orale en interaction (débutant)	
UE203 Matières d'application	12	12	EC1 Economie et management de l'entreprise	6
	12	12	EC2 Comptabilité générale/ Statistiques	
UE204 Outils transversaux		20	EC1 Outils et culture numérique (NUMOC)	3
		4	EC2 Découverte de la bibliothèque universitaire	
UE205 Civilisation	12		EC1 Civilisation langue A	3
	12		EC2 Civilisation langue B	
UE206 Outils linguistiques et juridiques	12		EC1 Environnement juridique de l'entreprise	3
	12		EC2 Langue : méthodologie et communication	
UE207 Outils Langue A/Langue B		18	EC1 Langue C au choix : Allemand Espagnol Italien Chinois Japonais Néerlandais Luxembourgeois Suédois	3
		18		
		18		
		18		
		18		
		18		
		18		
		6	EC2 Approfondissement culturel et / ou linguistique	

Pour consulter les modalités de contrôle des connaissances (examens) de la première et de la deuxième session, vous devez vous rendre sur le site de l'UFR Arts, Lettres et Langues-METZ, à l'adresse suivante :

<http://all-metz.univ-lorraine.fr/scolarite/examens-et-mcc/presentation-de-examens-et-m3c>



Quels débouchés après une licence LEA ?

Poursuite d'études :

La licence est avant tout une étape permettant d'évoluer vers une poursuite d'études.

À l'université

Les filières sélectives de spécialisation :

- ✓ À l'issue de la L3 : les deux masters (en deux ans) en priorité
- ✓ Éventuellement, à l'issue de la L2 : les licences professionnelles (en 1 an)

Autres possibilités (voire réorientation) :

- ✓ Années spéciales (DUT en 1 an)
- ✓ Préparation aux concours administratifs
- ✓ Préparation aux concours de l'enseignement (primaire, secondaire, supérieur)

En école

- ✓ Écoles de traduction (niveau très élevé dans deux langues étrangères et master conseillés)
- ✓ Écoles de commerce.

Insertion professionnelle :

Même si la licence est une étape permettant d'évoluer vers une poursuite d'études, les compétences acquises peuvent être des atouts pour certains emplois de niveau techniciens supérieurs ou cadres moyens.

Secteurs :

- | | |
|--|------------------------------------|
| ✓ Banque / assurance | ✓ Traduction |
| ✓ Commerce international import-export | ✓ Hôtellerie et tourisme |
| ✓ Communication et marketing | ✓ Secrétariat bilingue / trilingue |
| ✓ Transport et logistique | ✓ Relations internationales |
| ✓ Ressources humaines | ✓ Fonctions publiques |

Exemples de métiers visés : soit au niveau Licence soit après une spécialisation et / ou réussite à un concours : Assistant export, assistant de gestion en comptabilité, technicien gestionnaire de transit, chargé de gestion logistique, traducteur, chargé de communication, consultant en gestion des ressources humaines, chargé de mission affaires et projets européens ...

Sommaire

Informations pratiques.....	p.1
Administration.....	p.2
Conditions d'admission	p.3
Quel profil pour cette formation ?	p.3
Inscriptions	p.3
Le Département de LEA.....	p.4
Présentation de la formation de la Licence LEA.....	p.5
Description de la formation de la Licence LEA	p.6
SENSE : formation obligatoire en licence	p.7
Calendrier pédagogique 2025-26	p.8 et p.9
Modalités de Contrôle des Connaissances et des Compétences (M3C)	p.10 et p.11
Quels débouchés après une licence LEA ?.....	p.12

